



LICEO BICENTENARIO PROVINCIAL  
**SANTA TERESA DE LOS ANDES**  
COLINA - LAMPA - TILTIL

*Sé el cambio que quieres ver en el mundo*  
*M. Gandhi*

# Cuenta Pública Institucional 2022

# Presentación



LICEO BICENTENARIO PROVINCIAL  
**SANTA TERESA DE LOS ANDES**  
COLINA - LAMPA - TILTIL

Esta cuenta pública tiene el objetivo de evidenciar el trabajo realizado por la comunidad el año 2022 y la proyección para el año 2023 y futuro.

# Nuestra Visión

“El liceo brindará excelencia académica efectiva otorgando una educación de avanzada en un mundo cambiante y globalizado, ajustando el avance de los saberes, la tecnología y la ciencia con el desarrollo del hombre en sus aspectos valóricos-sociales aportando así, de manera cierta, al desarrollo de un capital humano con espíritu de innovación y emprendimiento”.



LICEO BICENTENARIO PROVINCIAL  
SANTA TERESA DE LOS ANDES  
COLINA - LAMPA - TILTIL

# Nuestra Misión

“La misión de nuestra Unidad Educativa, es asegurar aprendizaje esencial y pertinente a todos los alumnos a través de un modelo de educación que permita desarrollar y potenciar en ellos todas las habilidades y competencias necesarias para poder lograr los aprendizajes esperados, privilegiando el desarrollo integral del alumno posibilitando el empleo de todas sus capacidades y potencialidades con el propósito de formar estudiantes comprometidos con su proceso de aprendizaje para un mundo globalizado”.



LICEO BICENTENARIO PROVINCIAL  
SANTA TERESA DE LOS ANDES  
COLINA - LAMPA - TILTIL



# CONFORMACIÓN EQUIPO DE GESTIÓN

EQUIPO DIRECTIVO	
DIRECTORA	MARÍA ANGÉLICA VALLEJOS DROGUETT
SUB DIRECTOR	HÉCTOR RAMÍREZ ROJAS
INSPECTOR GENERAL	CHRISTOPER LEIVA VEGA
JEFE UTP 2° CICLO	MATÍAS RÍOS FARÍAS
JEFE UTP 1° CICLO	MARCELO CORTÉS VELÁSQUEZ
ENCARGADO CONVIVENCIA ESCOLAR	JAVIER CORVALÁN ACEVEDO



# ORGANIGRAMA INSTITUCIONAL

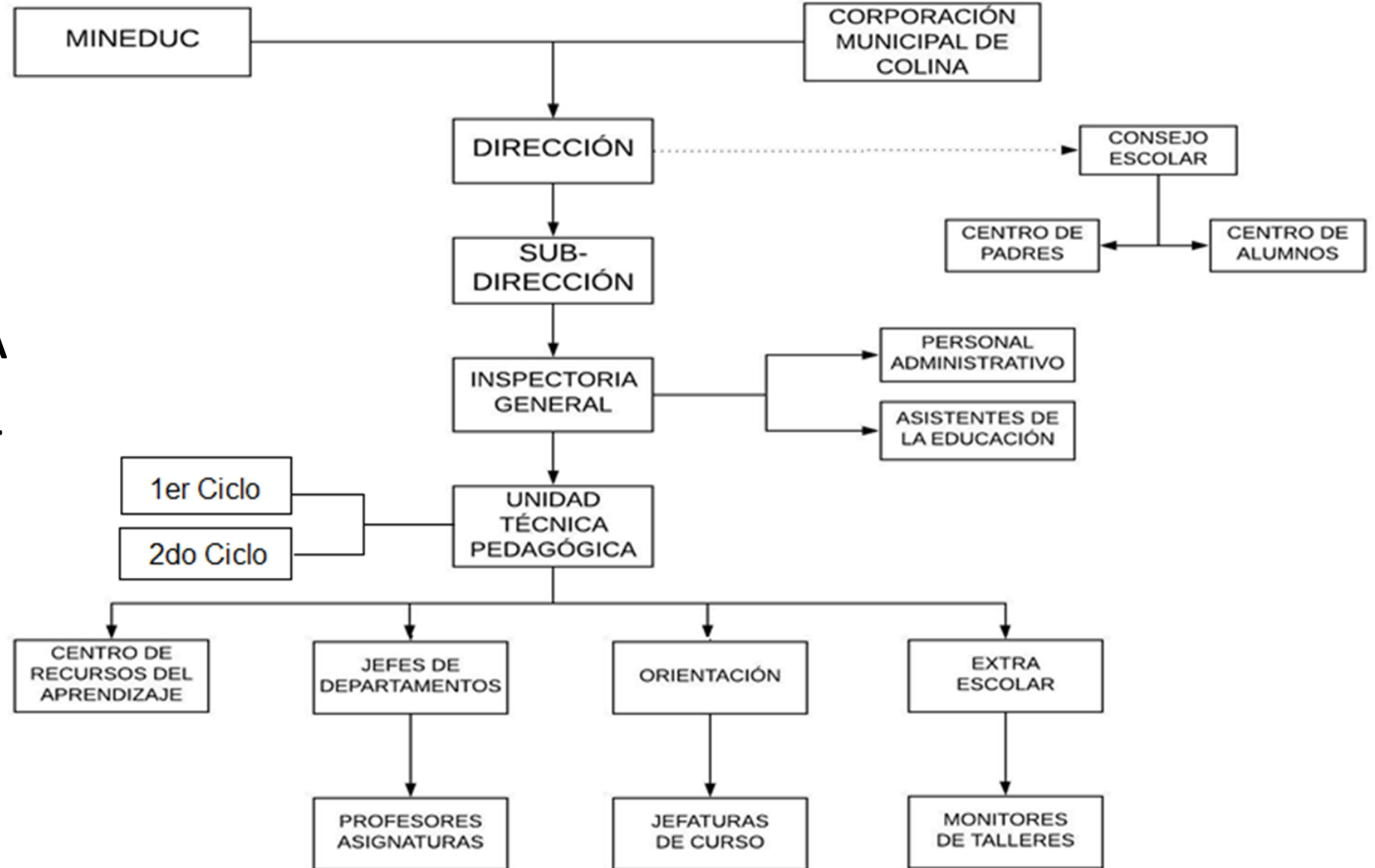



# Nuestros Sellos Institucionales

Educación con altos estándares de rendimiento y formación integral para abordar los desafíos de la educación superior.

Desarrollo de un capital humano con espíritu innovador y emprendedor.

Integración y valoración de las habilidades blandas en la comunidad educativa.



# PROYETO EDUCATIVO







ALIANZA ESTRATÉGICA  
LICEO – ESTUDIANTE - FAMILIA



# NUESTRAS LÍNEAS GLOBALES DE ACCIÓN 2022



LICEO BICENTENARIO PROVINCIAL  
SANTA TERESA DE LOS ANDES  
COLINA - LAMPA - TILTIL

- Liderazgo basado en una gestión transversal que promueva logros pedagógicos y altos indicadores de desarrollo personal y social.
- Gestión curricular enfocada en resultados de aprendizajes que permitan a nuestros estudiantes la movilidad social.
- Convivencia Escolar como pilar fundamental del crecimiento personal y desarrollo académico.
- Gestión de Recursos orientada en responder a las necesidades del establecimiento.



# NUESTRAS LÍNEAS GLOBALES DE ACCIÓN 2022

## LIDERAZGO

- Aseguramiento de actividades de desarrollo profesional docente coherentes con los objetivos de aprendizaje y los sellos institucionales. Promoción de una cultura de colaboración entre los docentes con la finalidad de compartir buenas prácticas como también mejorar aspectos en ellas centrado en la innovación. Consolidación de la toma de decisiones en función de diagnósticos y posterior procesos de re-enseñanza de los aprendizajes. Promoción del uso de la biblioteca digital escolar y otros proyectos digitales que promuevan el aprendizaje y la vinculación con la comunidad educativa.
- Fomento de una educación de calidad alineada con el PEI. Equipo de gestión focalizado en facilitar permanentemente capacitaciones internas y externas para la mejora continua de los procesos educativos. Aseguramiento de la implementación de un programa de orientación vocacional que permita a los estudiantes su proyección a la educación superior con espíritu emprendedor.
- Promoción del trabajo en equipo, centrados en el desarrollo del bienestar de toda la comunidad. Implementación de una cultura inclusiva que incorpore las condiciones básicas de equidad, justicia, dignidad y respeto entre otras, en toda la comunidad educativa.



# NUESTRAS LÍNEAS GLOBALES DE ACCIÓN 2022

## GESTIÓN PEDAGÓGICA

- Apoyo a la gestión pedagógica de los docentes en el proceso de re-enseñanza para consolidar los aprendizajes fundamentales en los estudiantes. Apoyo a la gestión pedagógica para fortalecer el trabajo colaborativo con el objetivo de analizar prácticas docentes y compartir experiencias profesionales que consolide el aprendizaje de los estudiantes. Consolidación del seguimiento de resultados de aprendizaje para la toma oportuna de decisiones pedagógicas orientadas a la mejora continua del aprendizaje - Articulación de trabajo anual entre Biblioteca CRA, docentes y Unidad Técnica Pedagógica
- Fortalecimiento del desarrollo profesional permanente en los docentes, para tener una sólida visión de presente y futuro, a través de capacitaciones centradas en lo pedagógico y la convivencia escolar. Promoción del uso de Tics y otras metodologías innovadoras en apoyo a los distintos estilos de aprendizaje de los estudiantes a través de variadas plataformas digitales. Fomentar en los estudiantes el espíritu innovador con visión de futuro.
- Articulación de la gestión curricular y convivencia escolar, a través de planificaciones que incluyan entre otros los valores institucionales como un aporte a la formación de los estudiantes. Implementación de plan de formación ciudadana y autocuidado.



# NUESTRAS LÍNEAS GLOBALES DE ACCIÓN 2022

## Convivencia Escolar

- Aseguramiento de un ambiente de respeto que facilite el proceso de aprendizaje y la enseñanza del establecimiento. Promoción de la participación de todos los agentes educativos en una cultura de trabajo colaborativo. Robustecimiento de la relación docente- estudiante centrada en su formación integral con énfasis en todas las actividades que potencien sus capacidades para abordar los desafíos de la sociedad en el siglo XXI.
- Fomentar el cumplimiento de los protocolos de actuación frente a situaciones como: prevención del bullying, ciberbullying, convivencia digital, además del respeto a la diversidad, la inclusión y el ambiente seguro. Aseguramiento de la ejecución de talleres coordinados con el programa de Orientación para potenciar el desarrollo de valores que enriquezcan el capital humano de la comunidad.
- Ejecución de un programa formativo con enfoque en la sana convivencia sustentadas en los valores institucionales, a través de la implementación de diversas estrategias relacionadas con el plan de convivencia escolar. Resguardo de espacios para planificación de actividades que promuevan el desarrollo de autocuidado y contención emocional. Organización de actividades que promuevan un ambiente de respeto y sana convivencia en la comunidad educativa



# NUESTRAS LÍNEAS GLOBALES DE ACCIÓN 2022

## Gestión de Recursos

- Asignación de recursos para: Contratación de planta docente completa.
- Contratación de personal idóneo para la implementación de programas orientados a la convivencia escolar.
- Contratación de plataformas digitales tanto para administración como para uso de todos los estudiantes.
- Contratación de horas docente para encargado CRA básica y Media.
- Certificación de los estudiantes en el idioma inglés.
- Cobertura de traslado para al menos el 50% de los estudiantes prioritarios.
- Capacitación docente
- Asignación de recursos para la mantención y el buen funcionamiento del establecimiento.



LICEO BICENTENARIO PROVINCIAL  
SANTA TERESA DE LOS ANDES  
COLINA - LAMPA - TILTIL

# GESTIÓN PEDAGÓGICA



# GESTIÓN PEDAGÓGICA

- Contexto educativo 100% presencial durante 2022.
- Proceso de recuperación de habilidades y contenidos a través de diagnósticos, nivelaciones y re-enseñanza.
- Priorización de trabajo con recursos Pedagógicos que apoyen el proceso de recuperación de habilidades y contenidos.
- Mejoramiento continuo a través de capacitaciones.





# LIBRO DE CLASES DIGITAL

- A partir de 2022 el Liceo comenzó a utilizar el plan piloto del Libro Digital Kimche, con el objetivo de avanzar en el proceso de modernización y digitalización de las tareas pedagógicas-administrativas.
- El libro cuenta con una aplicación para apoderados que permite el monitoreo del estudiante en el ámbito disciplinario y académico.



# SOCIALIZACIÓN PRIORIZACIÓN CURRICULAR 2022

- Socialización de programas de estudios priorizados con jefes de departamento.
- Análisis y posterior planificación por departamentos de los planes priorizados.
- Conversatorios sobre las propuestas y exposición de lineamientos generales institucionales con los docentes de la institución.
- Reunión Jefes Depto – Equipo Directivo sobre lineamientos a seguir de acuerdo a propuestas y énfasis institucional en la recuperación de habilidades y contenidos.



# ACUERDOS EN CONJUNTO CON EL CUERPO DOCENTE

De acuerdo a contexto y orientaciones de documentos **MINEDUC**:

- Continuar con el proceso de aprendizaje de **objetivos imprescindibles (nivel 0)** para el aprendizaje profundo de los estudiantes en los distintos niveles con énfasis en 7° Básico y 1° Medio, es decir, centrarse en aquellos objetivos y actividades orientadas al **desarrollo de competencias** que le permitan a nuestros estudiantes enfrentar sólidamente los niveles superiores.
- Enfatizar en el trabajo colaborativo con el objetivo de avanzar en los procesos significativos e integradores, en todos los niveles, asegurando la calidad, excelencia que deben obtener los estudiantes.



# ACUERDOS EN CONJUNTO CON EL CUERPO DOCENTE

- Desde **7° Básico a 3° Medio** centrar el foco de los aprendizajes en las asignaturas de Lenguaje y Matemática, en conjunto con las asignaturas afines, utilizando recursos tanto de la Red Bicentenario y apoyo corporativo como propios de la institución.
- En **4° Medio** centrar el foco en la recuperación y refuerzo de los aprendizajes a evaluar en Prueba PAES, considerando que es un nuevo instrumento de evaluación, con apoyo de material pedagógico pertinente y adecuado.
- Proceso guiado de Orientación Vocacional para todos los estudiantes de la comunidad; por medio de actividades como Ferias Universitarias, Salidas Pedagógicas, test vocacionales, etc.



# RECURSOS PEDAGÓGICOS

- El establecimiento contó con los siguientes recursos pedagógicos:
  - Libros Preparación PAES.
  - Plataforma Puntaje Nacional.
  - Plataforma de lectura Beereaders
  - Trabajo con Organización Technovation Girls
  - Texto Digital Ciencias y Matemática MINEDUC
  - Plataforma KIMCHE.
  - Textos escolares del Ministerio de Educación en todos los niveles.
  - Materiales de elaboración propia.



# MEJORAMIENTO CONTINUO DE DOCENTES Y EQUIPO DIRECTIVO

Participación en distintos cursos dentro de los que se destacan:

- ABP (Profuturo – CPEIP y ACHNAP)
- Estrategias para el desarrollo de habilidades socioemocionales en contexto de retorno a la presencialidad.
- Instrumentos de evaluación formativa y planificación a partir del DECRETO 67.
- Priorización curricular y recuperación de contenidos ( en las diferentes asignaturas)
- Perfeccionamiento interno: Curso de RCP y uso de DEA



LICEO BICENTENARIO PROVINCIAL  
SANTA TERESA DE LOS ANDES  
COLINA - LAMPA - TILTIL

# LIDERAZGO INSTITUCIONAL

# LIDERAZGO INSTITUCIONAL



LICEO BICENTENARIO PROVINCIAL  
SANTA TERESA DE LOS ANDES  
COLINA - LAMPA - TILTIL

## NUESTRO OBJETIVO:

- Asegurar el cumplimiento efectivo de las acciones institucionales por medio de un sistema de seguimiento y monitoreo del Plan de Mejoramiento Educativo (PME).

## ACCIONES:

- Sistematización de la información del PME.
- Apoyo UTP Comunal.
- Página web Institucional.





LICEO BICENTENARIO PROVINCIAL  
SANTA TERESA DE LOS ANDES  
COLINA - LAMPA - TILTIL

# CONVIVENCIA ESCOLAR



# OBJETIVOS

- Mejorar instancias de prevención de conductas de riesgo y protección, promoción de hábitos de vida saludable, articulando acciones de manera transversal en la comunidad educativa.
- Fortalecer un clima de sana convivencia y participación activa que incida significativamente en el desarrollo de aprendizajes de calidad y formación integral de los alumnos.
- Propiciar instancias de conversación y opinión para el crecimiento socio-cultural de la comunidad bicentenario.



# CHARLAS DE CONTENCIÓN EMOCIONAL



# SEGUIMIENTO A ESTUDIANTES CON DIFICULTADES SOCIOEMOCIONALES



LICEO BICENTENARIO PROVINCIAL  
SANTA TERESA DE LOS ANDES  
COLINA - LAMPA - TILTIL

# GESTIÓN DE RECURSOS



# GESTIÓN DE RECURSOS SUBVENCIÓN

## INGRESOS

CENTRO DE COSTO	LICEO BICENTENARIO	TOTAL
115-05-03-003-001-001	SUBVENCIONES REGULARES	1.200.643.671
115-05-03-003-001-004	SUBVENCION ASIGNACION LEY 19.464	9.680.751
115-05-03-003-001-005	SUBVENCION LEY 19.933	92.719.654
115-05-03-003-001-006	SUBVENCION ASIGNACION POR TRAMO DESARROLLO PROFESIONAL	48.727.714
115-05-03-003-001-008	SUBVENCION ASIGNACION RECONOCIMIENTO PROFESIONAL	154.438.015
115-05-03-003-001-009	SUBVENCION MANTENCION	13.992.897
115-05-03-003-001-013	SUBVENCION DE EXCELENCIA ACADEMICA DOCENTE	71.009.440
115-05-03-003-001-014	SUBVENCION EXCELENCIA ASISTENTES DE LA EDUCACION	4.972.365
115-05-03-003-001-020	BONO DESEMPEÑO LABORAL ASISTENTES DE LA EDUCACION	1.923.512
115-08-01-001-000-000	INGRESOS REEMBOLSO LICENCIAS MEDICAS EDUCACION	58.051.403
	<b>Total centro de costo</b>	<b>1.656.159.422</b>





# GESTIÓN DE RECURSOS SUBVENCIÓN EGRESOS

CENTRO DE COSTO	LICEO BICENTENARIO	TOTAL
215-21-01-001-001-001	SUELDOS BASES	369.360.768
215-21-01-001-001-003	ASIGNACION DE RESPONSABILIDAD	14.175.323
215-21-01-001-001-004	HORAS EXTRAORDINARIAS	25.418.408
215-21-01-001-001-006	BIENIOS DOCENTES	57.966.281
215-21-01-001-001-009	ASIGNACION MUNICIPAL	14.494.667
215-21-01-001-001-013	RETROACTIVO REMUNERACIONES	231.212
215-21-01-001-001-014	ASIGNACION LEY 19.464	5.949.176
215-21-01-001-001-017	ASIGNACION DE EXCELENCIA DOCENTES	66.677.577
215-21-01-001-001-018	INCREMENTO REMUNERACIONES	633.454
215-21-01-001-001-019	BIENIOS CORPORACION PERSONAL NO DOCENTE	19.914.610
215-21-01-001-001-020	INCENTIVOS EDUCACION	6.254.666
215-21-01-001-001-023	ASIGNACION BRP TITULO	129.883.086
215-21-01-001-001-024	ASIGNACION BRP MENCION	42.272.722
215-21-01-001-001-028	COTIZACIONES DE ACCIDENTES DE TRABAJO	13.564.100
215-21-01-001-001-029	MOVILIZACION	6.231.582
215-21-01-001-001-031	MOVILIZACION ESPECIAL	900.000
215-21-01-001-001-032	ASIGNACION COLACION JECD	5.235.438
215-21-01-001-001-033	MOVILIZACION SALA CUNA	2.462.500
215-21-01-001-001-034	COTIZACION DE CESANTIA	3.259.071
215-21-01-001-001-035	AGUINALDOS LEGALES	4.453.595
215-21-01-001-001-036	BONO VIATICO FUNCIONARIOS	589.389
215-21-01-001-001-037	BONO ESCOLARIDAD	1.026.558
215-21-01-001-001-038	BONO ADICIONAL ESCOLARIDAD	33.358
215-21-01-001-001-042	COTIZACION SEGURO INVALIDEZ Y SOBREVIVENCIA (SIS)	16.605.917
215-21-01-001-001-044	INDEMNIZACIONES	10.271.095
215-21-01-001-001-048	BONO VACACIONES	4.750.000
215-21-01-001-001-052	ASIGNACION BONO FERIADO VIGILANCIA	60.000
215-21-01-001-001-053	ASIGNACION BONO SIMCE	493.827
215-21-01-001-001-054	BONO DESEMPEÑO LABORAL	4.849.265
215-21-01-001-001-056	ASIGNACION RESPONSABILIDAD UTP	6.339.624
215-21-01-001-001-057	ASIGNACION MUNICIPAL LICEO BICENTENARIO	112.977.548
215-21-01-001-001-058	BONO COLINA EDUCA	472.800

CENTRO DE COSTO	LICEO BICENTENARIO	TOTAL
215-21-01-001-001-058	BONO COLINA EDUCA	472.800
215-21-01-001-001-066	ASIGNACION RESPONSABILIDAD CHOFERES	4.735.979
215-21-01-001-001-068	ASIGNACION EXCELENCIA ASISTENTES DE LA EDUCACION	4.687.086
215-21-01-001-001-073	ASIGNACION DE CAPACITACION	3.114.463
215-21-01-001-001-077	BONO CORPORACION	4.097.778
215-21-01-001-001-078	ASIGNACION CURSO OS 10	591.894
215-21-01-001-001-079	ASIGNACION TRAMO DESARROLLO PROFESIONAL	108.633.181
215-21-01-001-001-084	ASIGNACION RESPONSABILIDAD DIRECTIVOS	17.512.548
215-21-01-001-001-085	ASIGNACION RESPONSABILIDAD INSPECTOR GENERAL	2.337.939
215-21-01-001-001-086	ASIGNACION ESPECIAL DE LOS ASISTENTES DE LA EDUCACION	9.111.260
215-21-01-001-001-088	ASIGNACION RESPONSABILIDAD ORIENTACION	1.452.930
215-21-01-001-001-107	ASIG. RESPONSABILIDAD ASISTENTES DE TRANSPORTE	1.818.810
215-21-01-001-001-113	ASIGNACION RESPONSABILIDAD PASANTIA NACIONAL	957.097
215-21-01-001-001-123	BONO ART. 67 LEY 21.306.-	580.045
215-21-01-001-001-125	BONO LEY 21.405 ARTICULO 44	6.274.446
215-21-01-001-001-126	ASIGNACION PASANTIA INTERNACIONAL	1.867.284
215-22-01-001-000-000	PARA PERSONAS	8.607.752
215-22-02-001-000-000	TEXTILES Y ACABADOS TEXTILES	252.102
215-22-02-002-000-000	VESTUARIO, ACCESORIOS Y PRENDAS DIVERSAS	428.400
215-22-02-003-000-000	CALZADO	94.780
215-22-04-001-000-000	MATERIALES DE OFICINA	1.769.472
215-22-04-002-000-000	TEXTOS Y OTROS MATERIALES DE ENSEÑANZA	40.680
215-22-04-007-000-000	MATERIALES Y ÚTILES DE ASEO	3.098.610
215-22-04-008-000-000	MENAJE PARA OFICINA, CASINO Y OTROS	41.200
215-22-04-009-000-000	INSUMOS, REPUESTOS Y ACCESORIOS COMPUTACIONALES	445.716
215-22-04-010-000-000	MATERIALES PARA MANTENIMIENTO Y REPARACIONES DE INMUEBLES	11.950.198
215-22-04-012-000-000	OTROS MATERIALES, REPUESTOS Y ÚTILES DIVERSOS	90.000
215-22-04-013-000-000	EQUIPOS MENORES	99.990
215-22-04-014-000-000	PRODUCTOS ELABORADOS DE CUERO CAUCHO Y PLÁSTICO	686.222
215-22-06-001-000-000	MANTENIMIENTO Y REPARACIÓN DE EDIFICACIONES	40.406.037
215-22-06-006-000-000	MANTENCION Y REPARACION DE OTRAS MAQUINAS Y EQUIPOS	3.410.705



# GESTIÓN DE RECURSOS SUBVENCIÓN

## EGRESOS

CENTRO DE COSTO	LICEO BICENTENARIO	TOTAL
215-22-08-001-000-000	SERVICIOS DE ASEO	579.888
215-22-09-004-000-000	ARRIENDO DE MOBILIARIO Y OTROS	1.071.000
215-22-09-005-000-000	ARRIENDO DE MÁQUINAS Y EQUIPOS	642.600
215-22-11-001-000-000	ESTUDIOS E INVESTIGACIONES	14.870.177
215-22-12-002-000-000	GASTOS MENORES	585.609
215-22-12-003-000-000	GASTOS DE REPRESENTACIÓN, PROTOCOLO Y CEREMONIAL	33.320
215-22-12-006-000-000	CONTRIBUCIONES	2.356.024
215-22-12-999-000-000	OTROS	1.419.159
215-31-02-004-000-000	OBRAS CIVILES	264.237.750
215-31-02-005-000-000	EQUIPAMIENTO	22.574.300
	ADMINISTRACION CENTRAL	163.004.608
	<b>Total centro de costo</b>	<b>1.658.376.656</b>





# GESTIÓN DE RECURSOS LEY SEP



ESTABLECIMIENTO EDUCACIONAL	FLUJO FINANCIERO SEP 2022	
	INGRESOS: \$ 349.400.511	Distribución Gráfica de gastos
<b>BICENTENARIO SANTA TERESA DE LOS ANDES</b>	<b>GASTOS</b>	<b>SALDO</b>
Remuneración de personal	\$ 237.572.882	\$ <b>-623.744</b>
Incentivo docente	\$ 15.111.933	
Arriendo de fotocopiadora	\$ 1.704.078	
Material Pedagógico	\$ 15.448.096	
Capacitación, Evaluación y Charlas	\$ 20.760.592	
Uniforme Escolar	\$ 5.100.000	
Gastos de operaciones e insumos generales	\$ 7.064.423	
Insumos Covid	\$ 47.262.251	
<b>TOTAL</b>	<b>\$ 350.024.255</b>	

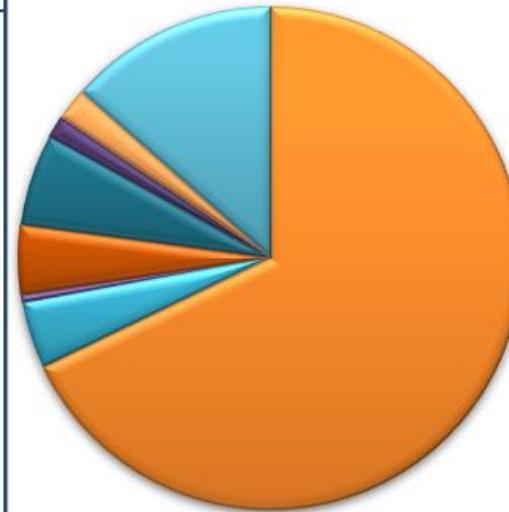

- Remuneración de personal
- Incentivo docente
- Arriendo de fotocopiadora
- Material Pedagógico
- Capacitación, Evaluación y Charlas
- Uniforme Escolar
- Gastos de operaciones e insumos generales
- Insumos Covid

\* El ingreso contempla el saldo inicial.



# GESTIÓN DE RECURSOS LEY SEP



FONDO DE APOYO PARA LA EDUCACIÓN PÚBLICA			
ESTABLECIMIENTO EDUCACIONAL	GASTOS	% Distribución del gasto	Distribución Gráfica de gastos
<b>BICENTENARIO SANTA TERESA DE LOS ANDES</b>			
ADQUISICIÓN DE RECURSOS DE APRENDIZAJE, EQUIPAMIENTO DE APOYO PEDAGÓGICO Y GASTOS DE BIENESTAR DE ALUMNOS PARA LOS ESTABLECIMIENTOS EDUCACIONALES Y JARDINES VTF.	\$ -	0,00%	
ADQUISICIÓN DE MOBILIARIO ESCOLAR Y/O ARTICULOS DE ALHAJAMIENTO PARA LOS ESTABLECIMIENTOS EDUCACIONALES MUNICIPALES.	\$ 9.214.547	100,00%	
<b>TOTAL</b>	<b>\$ 9.214.547</b>	<b>100,00%</b>	





LICEO BICENTENARIO PROVINCIAL  
SANTA TERESA DE LOS ANDES  
COLINA - LAMPA - TILTIL

# GESTIÓN DE RECURSOS



# BECAS Y APOYOS SOCIALES 2021

## **Beca Alimenticia JUNAEB**

CANASTAS JUNAEB	BENEFICIADOS
De 7° básico a IV° Medios Prioritarios	484



# ACTIVIDADES EXTERNAS

Docentes del establecimiento participaron y/o promovieron las siguientes actividades con los estudiantes:

- Participación en Competencia de Modelamiento Matemático “International Mathematical Modeling Challenge” (IM<sup>2</sup>C)
- Encuentro comunal debate LBCH 2022, Colina.
- Participación en Technovation Girls para innovación digital y nuevas tecnologías.
- Participación estudiantil en Feria Científica en la Facultad de Ciencias Químicas y Farmaceuticas de la Universidad de Chile.
- Participación en el concurso comunal “Canto porque Soy Chileno”
- Certificaciones Inglés:
  - TOEIC: III° medio.
  - PET: IV° medio.
- Participación en el campeonato de fútbol escolar “Disney Memorial Day Cup”.
- Participación del campeonato estudiantil de Básquetbol 3X3.



# ALIANZA CON TECHNOVATION



Participación de nuestro liceo en programas impartidos por la organización “Technovation” con el propósito de impulsar el interés de las estudiantes por el desarrollo de nuevas tecnologías y la innovación digital. De esta forma abrirles las puertas a nuevas oportunidades académicas, entregándoles conocimientos que tendrán un impacto relevante en su futuro.





# TECHNOVATION

**Technovation Girls Chile** nace con el propósito de **impulsar el interés de niñas y adolescentes chilenas** por el desarrollo de **nuevas tecnologías y la innovación digital**.

Creemos que acercarlas a este ámbito les abre las puertas a nuevas oportunidades académicas y les entrega conocimientos que tendrán un impacto relevante en su futuro laboral.

A través de diversas instancias de educación y participación y junto al apoyo de emprendedores, mentores y profesores, **queremos que las niñas y adolescentes de Chile puedan desarrollar las habilidades necesarias para crecer y convertirse en líderes del mañana**, involucrándose y estrechando lazos con sus comunidades.

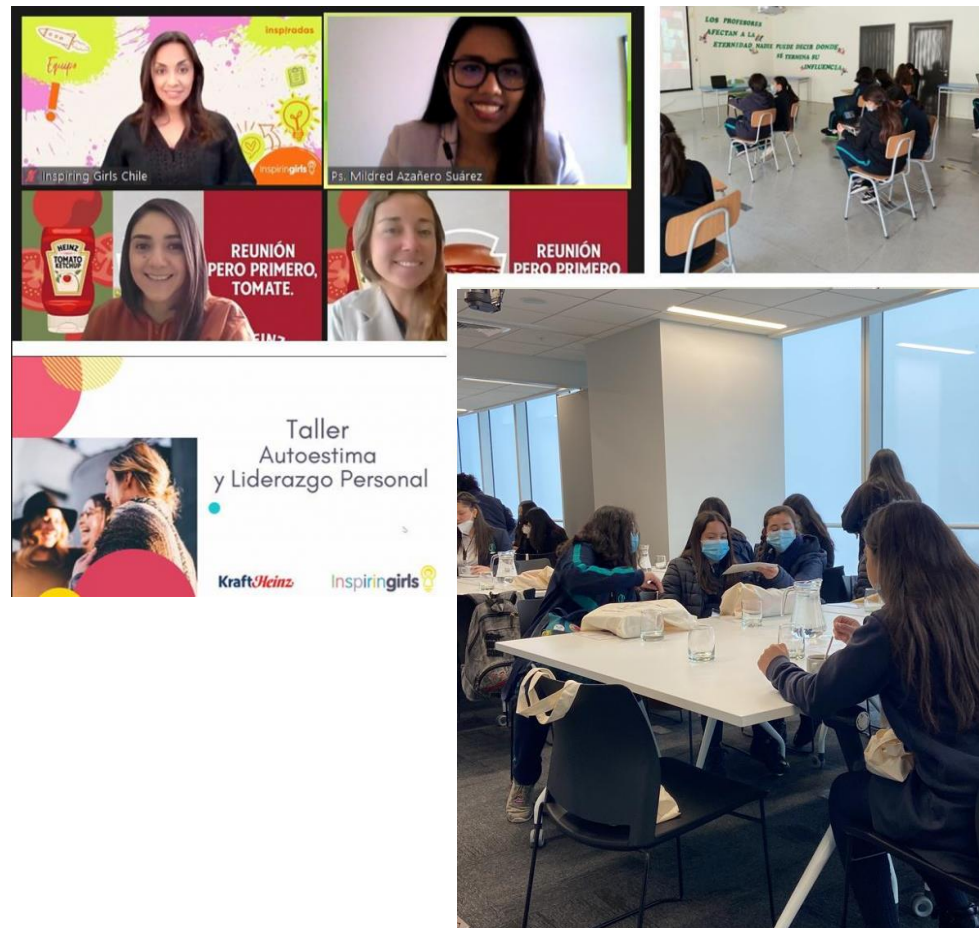





# ALIANZA CON INSPIRING GIRLS



Con el objetivo de aumentar la autoestima y las expectativas profesionales de las estudiantes, nuestro liceo participó en el programa “Academia Ispiradas”, realizado por la Fundación Inspiringgirl. Colaborando así a visibilizar la amplia variedad de profesiones existentes, sin que el hecho de ser mujer suponga ninguna limitación para ellas, siempre que se basen en el trabajo, esfuerzo y perseverancia.



# MODELAMIENTO MATEMÁTICO “CMM”

El *International Mathematical Modeling Challenge* (IM<sup>2</sup>C) es una competencia internacional de modelamiento matemático por equipos que se realiza cada año, organizada por una fundación en Hong Kong que busca promover el modelamiento matemático a nivel escolar. El comité organizador está compuesto por matemáticos de EE.UU, China, Australia, Dinamarca, Polonia, Rusia y Singapur.

La competencia se realiza de forma online y consiste en un problema de modelamiento matemático auténtico, el cual debe ser resuelto de forma colaborativa exclusivamente por miembros del equipo. Cabe destacar que, los problemas planteados a los estudiantes, son situaciones que mundialmente no han tenido una solución óptima o exacta, es decir, grandes científicos no han logrado dar con la solución al problema.

En el año 2020 un equipo de nuestro establecimiento ganó la competición nacional donde participaron más de 100 equipos de distintos liceos particulares, subvencionados y municipales del país.





# DISNEY MEMORIAL DAY CUP

**Doce establecimientos de nuestra comuna participaron del torneo clasificatorio Disney Memorial Cup Colina Deportes 2022**, de este torneo saldrán los jugadores que representarán a Chile en un campeonato internacional que se disputará en Estados Unidos.

Gracias a su gran desempeño, 4 estudiantes de 2do medio nuestro establecimiento fueron seleccionados para participar en este gran evento.





# GANADORES DEBATE INTERESCOLAR LICEO BICENENARIO CHACABUCO

Estudiantes de nuestro establecimiento participaron del primer torneo de debate inter-escolar a nivel escolar realizado en el Liceo Bicentenario Chacabuco. El torneo se dividió en 2 categorías: Media y Básica.

En esta oportunidad, en la categoría de enseñanza media el primer lugar le correspondió al Liceo Bicentenario Santa Teresa de los Andes, mientras que en la categoría de enseñanza básica, el primer lugar fue para el Liceo Bicentenario Chacabuco. Además, al término de la ceremonia se dio a conocer la creación de la "Sociedad de Debate del Liceo Bicentenario Chacabuco".







# Divulgación Científica – Equipo de investigación “PavoRatona” de la Universidad de Chile

- 1ra versión de la feria de Difusión Científica Liceo Bicentenario Santa Teresa de Los Andes con la colaboración de estudiantes de la facultad de Bioquímica de la Universidad de Chile. En esta maravillosa experiencia se realizaron exposiciones teóricas relacionadas a la ciencia, botánica, microbiología, cáncer, historia de la ciencia y actividades experimentales prácticas.
- Esta feria fue organizada por el departamento de ciencias de nuestro establecimiento liderado por Jessica Pujado Díaz, profesora de Química de nuestro establecimiento. Esperamos seguir manteniendo esta alianza con la Universidad de Chile para continuar con la difusión de las Ciencias tanto en nuestro liceo como para el resto de la comunidad.





# FESTIVAL DE LA VOZ







# BAILO PORQUE SOY CHILENO







# GANADORES DEBATE INTERESCOLAR LICEO BICENENARIO CHACABUCO

Exposición de nuestros estudiantes en feria científica de la Facultad de Ciencias Químicas y Farmacéutica Universidad de Chile.







# BÁSQUETBOL 3X3





LICEO BICENTENARIO PROVINCIAL  
SANTA TERESA DE LOS ANDES  
COLINA - LAMPA - TILTIL

# RESULTADOS Y LOGROS



# ASISTENCIA

**Promedio Asistencia: 96%**



LICEO BICENTENARIO PROVINCIAL  
**SANTA TERESA DE LOS ANDES**  
COLINA - LAMPA - TILTIL



# INFORMACIÓN MATRÍCULA 2022

 **Nivel**

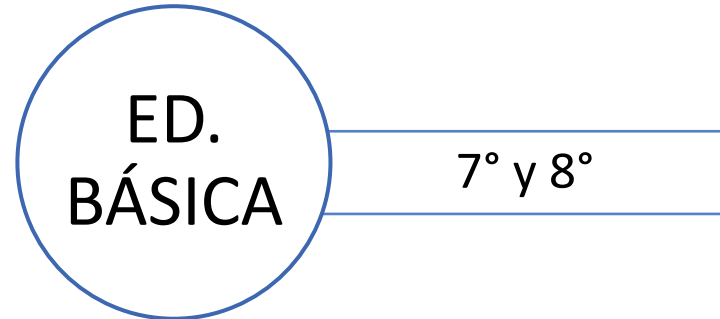

 **Matrícula**



 **Índice de Vulnerabilidad**





# INFORMACIÓN MATRÍCULA 2022

 **Nivel**

ED.  
MEDIA

I°, II°, III°, IV°

 **Matrícula**

ED.  
MEDIA

715  
ESTUDIANTES

 **Índice de Vulnerabilidad**

ED.  
MEDIA

71%



# CATEGORÍA DE DESEMPEÑO AÑO 2022

## Enseñanza Básica

**Categoría de  
Desempeño**

**Alto**



# CATEGORÍA DE DESEMPEÑO AÑO 2022

## Enseñanza Media

**Categoría de  
Desempeño**

**Alto**



# SISTEMA NACIONAL DE EVALUACIÓN DE DESEMPEÑO (SNED) 2022

## DESEMPEÑO DESTACADO 100%

### CRITERIOS EVALUADOS

- SUPERACIÓN

- EFECTIVIDAD

- IGUALDAD DE OPORTUNIDADES

- INICIATIVA

- MEJORAMIENTO CONDICIONES DE TRABAJO

- INTEGRACIÓN Y PARTICIPACIÓN

- ADECUACIÓN FUNCIONAMIENTO UNIDAD EDUCATIVA





# CONVENIO LEY SEP

## OBJETIVOS DE LA LEY

- Acortar la brecha social y brindar más oportunidades a los estudiantes de escasos recursos.
- Buscar el progreso educativo, tanto en lo académico como en lo socio-Emocional.
- Gestionar el proceso de enseñanza – aprendizaje para el desarrollo equitativo e integral de los estudiantes



# CONVENIO LEY SEP

## NUESTROS OBJETIVOS

- El Liceo Bicenenario Provincial Santa Teresa de Los Andes renueva anualmente el convenio **Ley de Subvención Escolar Preferencial (4 años)**
- Para el año 2022, la excepcionalidad del contexto sanitario impuso centrar las acciones de la gestión en todas aquellas actividades que robustecieran la capacidad de trabajo en los procesos de aprendizaje y de contención socioemocional, de manera de lograr los objetivos que contempla esta ley y su convenio.



# SITUACIÓN ACADÉMICA 2022

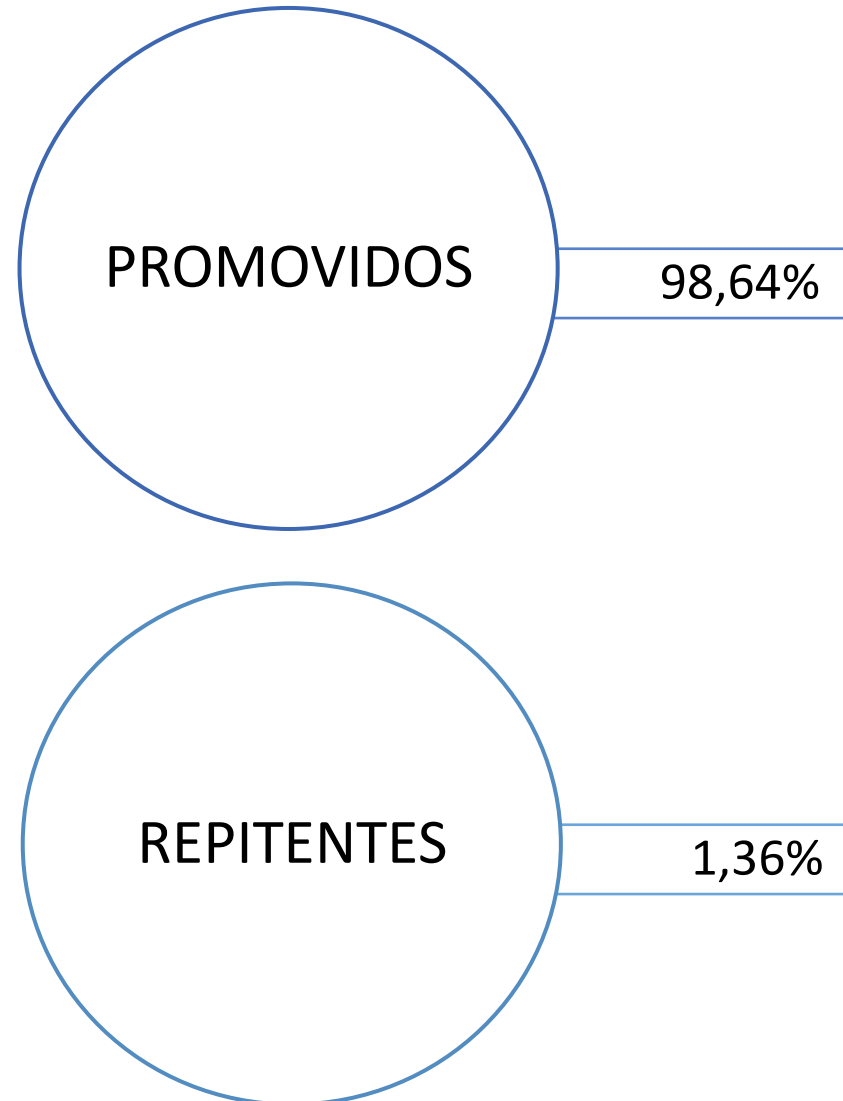



# ANÁLISIS RESULTADOS PAES 2022

Informe de Desempeño de  
Estudiantes de Enseñanza  
Media.  
Proceso de Admisión



LICEO BICENT. PROV. STA. TERESA DE LOS AN-  
DES  
HUMANISTA CIENTÍFICO DIURNO

Departamento de Evaluación, Medición y Registro  
Educativo

**DEMRE**



# RESULTADOS PAES 2022

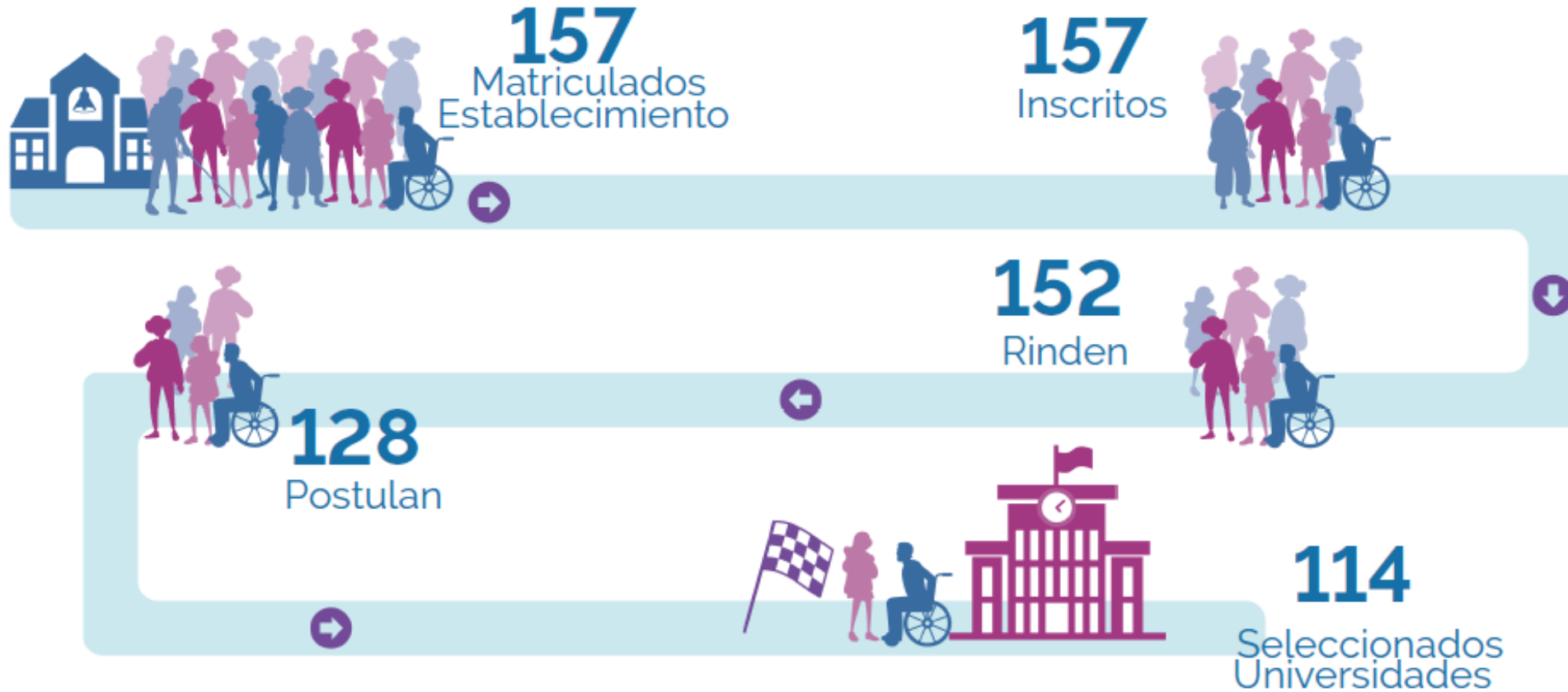



## RESULTADOS PAES 2022

Ranking del Liceo

6,2



LICEO BICENTENARIO PROVINCIAL  
SANTA TERESA DE LOS ANDES  
COLINA - LAMPA - TILTIL

# EVIDENCIAS DE NUESTRAS ACCIONES 2022



## INVERSIONES IMPORTANTES DE LA CORPORACIÓN DE DESARROLLO SOCIAL DE COLINA

- A contar del año 2019, la Corporación de Desarrollo Social de Colina comenzó con la 2da etapa de expansión de nuestro establecimiento adquiriendo el terreno colindante al campo deportivo con el fin de levantar más salas para albergar a más estudiantes que puedan recibir una educación de calidad y de excelencia académica.
- La Corporación ha realizado importantes inversiones estructurales con el objetivo de asegurar las optimas condiciones para entregar una educación de calidad y de excelencia a nuestros estudiantes.



# MURO PERIMETRAL CALLE LAS ACACIAS



INVERSIONES  
IMPORTANTES DE  
LA CORPORACIÓN  
DE DESARROLLO  
SOCIAL DE COLINA





# ACCESO ESTACIONAMIENTO Y BUSES CORPORATIVOS

INVERSIONES  
IMPORTANTES DE  
LA CORPORACIÓN  
DE DESARROLLO  
SOCIAL DE COLINA







INVERSIONES  
IMPORTANTES DE  
LA CORPORACIÓN  
DE DESARROLLO  
SOCIAL DE COLINA

## 3ER PABELLÓN SALAS DE CLASES







INVERSIONES  
IMPORTANTES DE  
LA CORPORACIÓN  
DE DESARROLLO  
SOCIAL DE COLINA

## 3ER PABELLÓN SALAS DE CLASES







INVERSIONES  
IMPORTANTES DE  
LA CORPORACIÓN  
DE DESARROLLO  
SOCIAL DE COLINA

# VEREDA PEATONAL FRONTIS LICEO

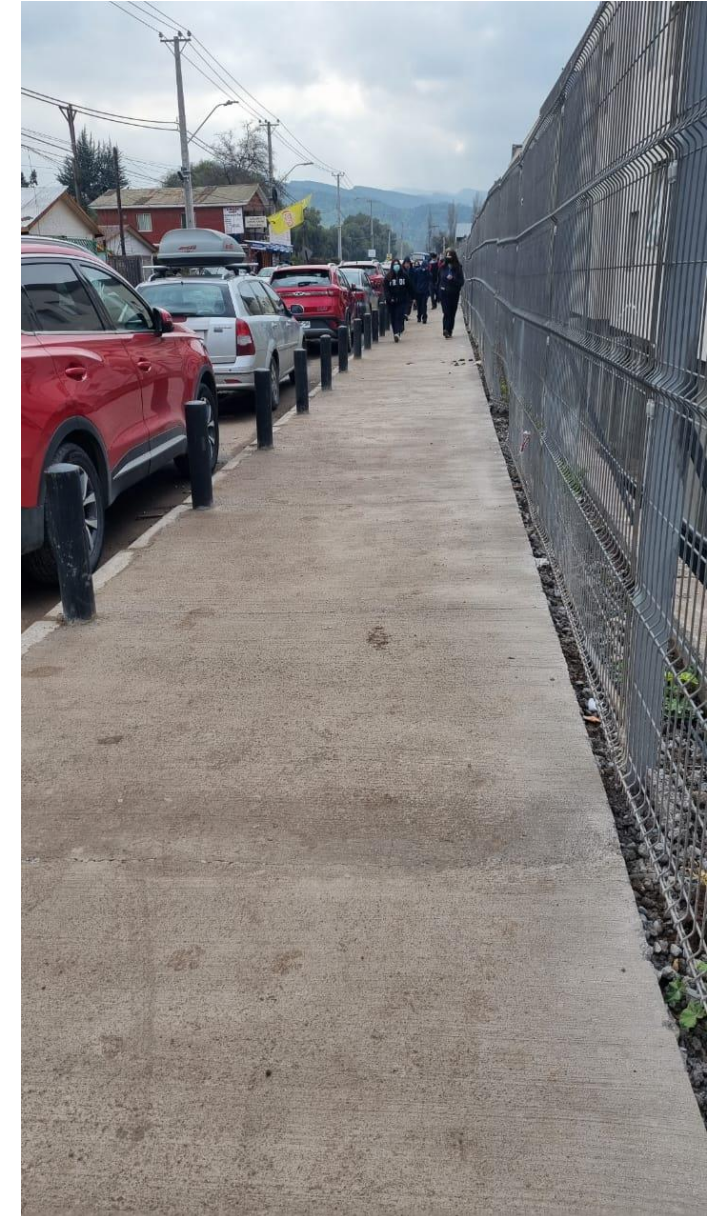





INVERSIONES  
IMPORTANTES DE  
LA CORPORACIÓN  
DE DESARROLLO  
SOCIAL DE COLINA

# REPARACIÓN PATIOS INGLESES





# INSTALACIÓN DE AIRES ACONDICIONADOS EN 3ER PABELLÓN DE SALAS DE CLASES



INVERSIONES  
IMPORTANTES DE  
LA CORPORACIÓN  
DE DESARROLLO  
SOCIAL DE COLINA





# INVERSIONES IMPORTANTES DEL CENTRO DE PADRES Y APODERADOS

A lo largo de los años de vida de nuestro establecimiento, el centro de padres y apoderados ha sido un aporte y pilar en el desarrollo de nuestra institución. Este estamento ha invertido sus recursos en beneficio directo de los estudiantes y la comunidad en general.

- **Plataforma Kimche y Kimche Familia**
- **Plataforma Puntaje Nacional**
- **Ayuda a estudiantes y familiar con distintas necesidades**
- **Encarpetado de cancha polideportiva central**
- **Pintura interior salas de clases**
- **Adquisición de galvanos ceremonia de licenciatura IV° Medio.**





# INVERSIONES DEL CENTRO DE PADRES Y CORPORACIÓN DE DESARROLLO SOCIAL DE COLINA

## PLATAFORMAS PEDAGÓGICAS

**Kimche Familia**  
Kimche SpA

1 CALIFICACIÓN: 5.0 ★★★★★

EDAD: 4+ años

CATEGORÍA: Educación

DESARRO: Kimche

**Novedades** | [Historial de versiones](#)

Versión 1.0.4 | Hace 4 d

¡En Kimche siempre estamos mejorando nuestras plataformas! En esta versión hemos arreglado errores que provocaban la caída [más](#)

**Previsualización**

Two smartphone screens showing the app interface. The left screen displays a greeting 'Hola José' and a 'Estudiantes' button. The right screen shows a user profile for 'José Manuel Vergara Jr' and a 'Asistencia 2022' button.

**puntajenacional.cl**

**USO PARCIAL MARZO - JUNIO 2022**  
LICEO BICENTENARIO PROVINCIAL  
SANTA TERESA DE LOS ANDES - RBD 31071

**INSTRUMENTOS GENERADOS POR DOCENTES**  
Durante el 1º semestre se crearon 109 instrumentos y 27 evaluaciones fueron compartidas con los alumnos de Puntaje Nacional

**USO BIBLIOTECA DOCENTE / ALUMNOS**  
Sabemos que han utilizado el recurso Biblioteca, ya que 9 docentes han ingresado a ella, visualizando el material y descargando contenido 37 veces. Los alumnos por su parte, han ingresado 27 veces visualizando y descargando 146 veces el material. Los felicitamos por esto y los invitamos a seguir haciendo uso de esta herramienta.

**CURSO Y ASIGNATURA MÁS UTILIZADA**  
Los docentes compartieron mayor evaluaciones con los cursos 2º y 4º medio. La asignatura con más evaluaciones compartidas a los alumnos es Ciencias y matemáticas de la sección PAES y la asignatura de historia en Curricular.



INVERSIONES DEL  
CENTRO DE  
PADRES Y  
CORPORACIÓN DE  
DESARROLLO  
SOCIAL DE COLINA

# ENCARPETADO CANCHA CENTRAL







# ENCARPETADO CANCHA CENTRAL ANTES DE LA REPARACIÓN

INVERSIONES DEL  
CENTRO DE  
PADRES Y  
CORPORACIÓN DE  
DESARROLLO  
SOCIAL DE COLINA





# ENCARPETADO CANCHA CENTRAL







INVERSIONES DEL  
CENTRO DE  
PADRES Y  
CORPORACIÓN DE  
DESARROLLO  
SOCIAL DE COLINA

# ENCARPETADO CANCHA CENTRAL

## *Accesorios deportivos:*



### **PARANTES DE VOLLEYBALL**

Par postes voleibol oficial poner y sacar 2.55 mt más 45 cm para ser enterrado al piso. Incluye vaina y sombrero para poner en el orificio cuando son retirados los postes. Hecho en tubo de 3 pulgadas de diámetro x 4 mm espesor. Sistema para poner la red en 2 alturas (2.44 mt varones - 2.23 mt. Damas) incluye tensor metálico para dar la tensión correcta a la red. Pintura electrostática al horno. Fundación para poner vaina de los postes mediante poyo con bolones y hormigón para piso H-20

**Incluye: Red Volleyball oficial nylon con cable acero, importada.**



### **PARANTES DE TENNIS**

Par postes tenis oficial enterrado en la superficie. Incluye vainas y sombreros para poner al piso una vez que son retirados los postes. Hecho en tubo 3 pulgadas de diámetro x 4 mm espesor. Tensor de red metálico, pintura electrostática al horno. Fundación para poner vainas de los postes mediante poyo con bolones y mezcla hormigón para piso H-20

**Incluye: Red Tennis oficial cuadro chico 4 cm nylon con filtro UV. Oficial (single) cable piola acero 5 mm y corbata central con mosquetón.**



# GRAN PEÑA FOLCLÓRICA 2022





# LICENCIATURA







LICEO BICENTENARIO PROVINCIAL  
SANTA TERESA DE LOS ANDES  
COLINA - LAMPA - TILTIL

# PROYECCIÓN 2023



# Nuestros Sellos Institucionales 2023

## 2da Etapa Convenio Liceo Bicentenario

Bicentenario con altas expectativas en los estudiantes.

Foco en los aprendizajes y la sala de clase aplicando la re-enseñanza a través de una formación integral e inclusiva.

Fomento de la autoestima, el bienestar individual y colectivo para mejorar la calidad de vida de cada individuo por medio del autocontrol y la empatía.



# OBJETIVO ESTRATÉGICO PME 2023-2026

- Asegurar una educación integral y con altos estándares que permita a los estudiantes alcanzar la excelencia, con una educación inclusiva, equitativa y de calidad, produciendo resultados de aprendizaje pertinentes y efectivos que posibiliten a nuestros estudiantes ingresar y permanecer en la educación superior.
- Asegurar un rendimiento óptimo en los resultados en las pruebas estandarizadas, tanto internas como externas entre establecimientos municipales y particulares subvencionados.



# INFRAESTRUCTURA

- Postulación a proyectos de conservación de infraestructura 2023 – MINEDUC.
  - Reparación techo hall principal del establecimiento.
  - Cambio de portón de acceso principal del establecimiento.
  - Implementación de nuevo sector comedor estudiantes.
  - Cambio de sistema ventanas regular a termopanel de salas de clases (por etapas).



LICEO BICENTENARIO PROVINCIAL  
SANTA TERESA DE LOS ANDES  
COLINA - LAMPA - TILTIL

“  
TÚ MISMO DEBES SER  
EL **CAMBIO** QUE  
QUIERES VER EN EL MUNDO  
”

~Ghandi