



LICEO BICENTENARIO PROVINCIAL
SANTA TERESA DE LOS ANDES
COLINA - LAMPA - TILTIL

Cuenta Pública 2021
Liceo Bicentenario Provincial Santa Teresa de Los Andes

PRESENTACIÓN



LICEO BICENTENARIO PROVINCIAL
SANTA TERESA DE LOS ANDES
COLINA - LAMPA - TILTIL

Querida Comunidad Escolar, para el Equipo Directivo del Liceo Bicentenario Provincial Santa Teresa de Los Andes, es grato saludarles y hacerles llegar esta Cuenta Pública de la Gestión Institucional correspondiente al año 2021.

En el año 2021, nos aprestábamos a iniciar un nuevo año escolar pero, por la complejidad de la pandemia y la incertidumbre que esta provocaba, volvimos a nuestros hogares para continuar con el trabajo a distancia, mejorando experiencias pasadas, como también innovando para la optimización del proceso de enseñanza-aprendizaje a pesar de las grandes dificultades que se presentaban nuevamente.

NUESTRA VISIÓN



LICEO BICENTENARIO PROVINCIAL
SANTA TERESA DE LOS ANDES
COLINA - LAMPA - TILTIL

“El liceo brindará excelencia académica efectiva otorgando una educación de avanzada en un mundo cambiante y globalizado, ajustando el avance de los saberes, la tecnología y la ciencia con el desarrollo del hombre en sus aspectos valóricos-sociales aportando así, de manera cierta, al desarrollo de un capital humano con espíritu de innovación y emprendimiento”.



LICEO BICENTENARIO PROVINCIAL
SANTA TERESA DE LOS ANDES
COLINA - LAMPA - TILTIL

NUESTRA MISIÓN

“La misión de nuestra Unidad Educativa, es asegurar aprendizaje esencial y pertinente a todos los alumnos a través de un modelo de educación que permita desarrollar y potenciar en ellos todas las habilidades y competencias necesarias para poder lograr los aprendizajes esperados, privilegiando el desarrollo integral del alumno posibilitando el empleo de todas sus capacidades y potencialidades con el propósito de formar estudiantes comprometidos con su proceso de aprendizaje para un mundo globalizado”.

CONFORMACIÓN EQUIPO DE GESTIÓN

EQUIPO DIRECTIVO

DIRECTORA	MARÍA ANGÉLICA VALLEJOS DROGUETT
SUB DIRECTOR	HÉCTOR RAMÍREZ ROJAS
INSPECTOR GENERAL	CHRISTOPER LEIVA VEGA
JEFE UTP 2° CICLO	MATÍAS RÍOS FARÍAS
JEFE UTP 1° CICLO	MARCELO CORTÉS VELÁSQUEZ
ENC. CONVIVENCIA ESCOLAR	JAVIER CORVALÁN ACEVEDO

ORGANIGRAMA INSTITUCIONAL

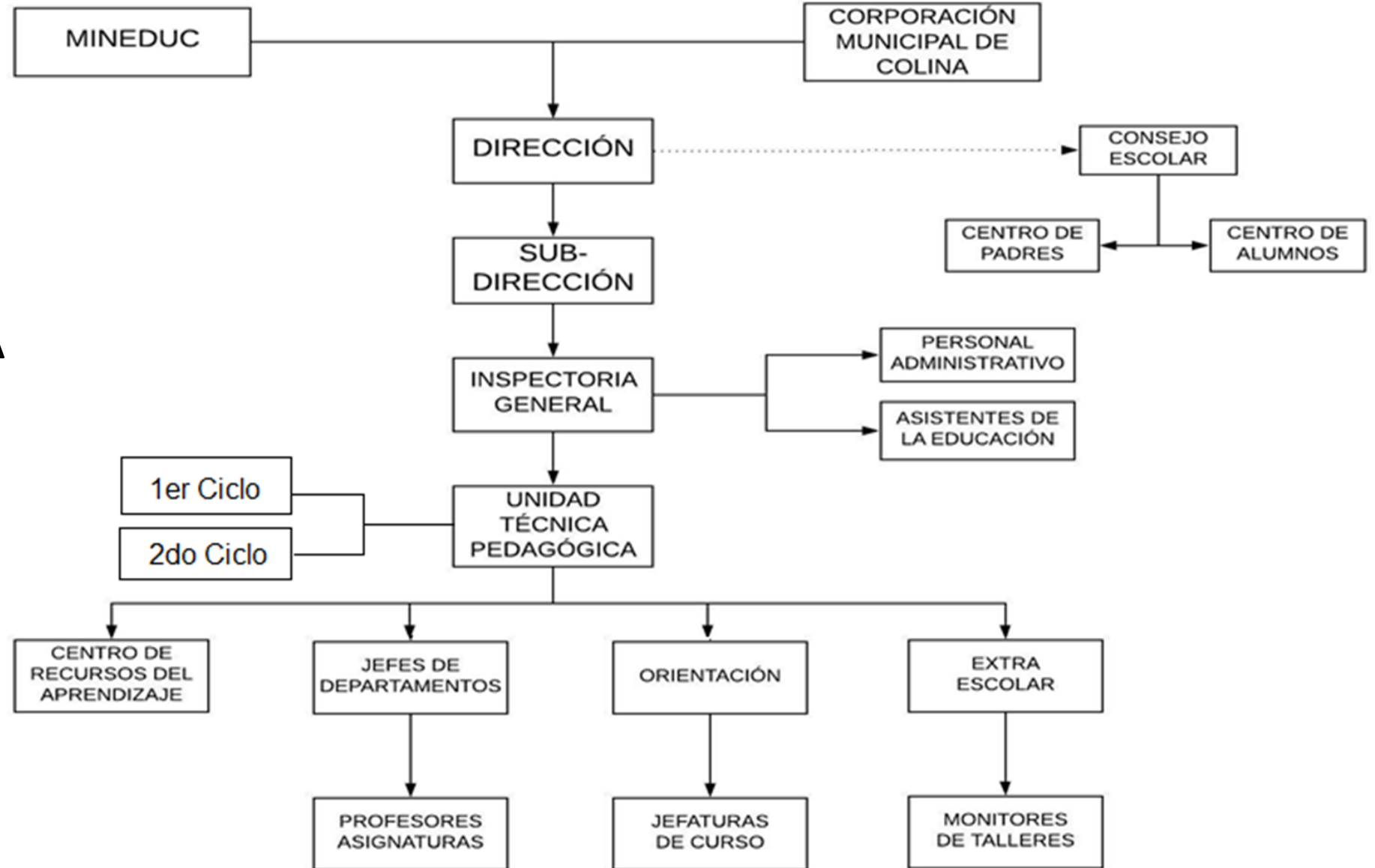

NUESTROS SELLOS INSTITUCIONALES

Educación con altos estándares de rendimiento y formación integral para abordar los desafíos de la educación superior.

Desarrollo de un capital humano con espíritu innovador y emprendedor.

Integración y valoración de las habilidades blandas en la comunidad educativa.



LICEO BICENTENARIO PROVINCIAL
SANTA TERESA DE LOS ANDES
COLINA - LAMPA - TILTIL

PROYECTO EDUCATIVO



ALIANZA ESTRATÉGICA





LICEO BICENTENARIO PROVINCIAL
SANTA TERESA DE LOS ANDES
COLINA - LAMPA - TILTIL

NUESTRAS LÍNEAS GLOBALES DE ACCIÓN 2021

- Gestión curricular enfocada en resultados de aprendizajes que permitan a nuestros estudiantes la movilidad social.
- Liderazgo basado en una gestión transversal que promueva logros pedagógicos y altos indicadores de desarrollo personal y social.
- Convivencia Escolar como pilar fundamental del crecimiento personal y desarrollo académico.

NUESTRAS LÍNEAS DE ACCIÓN AÑO 2021

Liderazgo:

- Crear y asegurar espacios y condiciones de reflexión pedagógica y trabajo técnico de manera sistemática y continua para implementar la construcción de una comunidad de aprendizaje profesional en contexto virtual y presencial.
- Diseñar un plan de reconocimiento e incentivo económico por los logros individuales y colectivos de todos los agentes de la comunidad educativa en contexto pandemia.

Gestión pedagógica:

- Implementar una articulación coherente de los objetivos prioritarios de aprendizaje en un contexto de enseñanza remota y presencial acotada.
- Monitorear un plan de trabajo colaborativo y de acompañamiento pedagógico orientado a responder a las necesidades educativas del establecimiento y su contexto en pandemia.

NUESTRAS LÍNEAS DE ACCIÓN AÑO 2021

Gestión de recursos

- Asegurar insumos necesarios que permitan brindar un ambiente sano y limpio, acorde al contexto sanitario que vive el país.
- Realizar un plan operativo que considere recursos materiales y humanos pertinentes a cada acción planificada para el mejor desarrollo de los procesos de aprendizaje y la enseñanza, así como para una óptima gestión institucional.
- Promover un programa de mejoramiento continuo de docentes, asistentes y directivos, enfocado en la incorporación de herramientas para trabajo a distancia.

Convivencia escolar:

- Consolidar normas y estrategias que aseguren una sana convivencia, promoviendo la responsabilidad colectiva para lograr un ambiente escolar positivo.
- Promover el autocuidado de todos los miembros de la comunidad educativa en contexto de pandemia, realizando talleres de reflexión, distracción, meditación y todas aquellas actividades que colaboren al autocuidado personal.



LICEO BICENTENARIO PROVINCIAL
SANTA TERESA DE LOS ANDES
COLINA - LAMPA - TILTIL

GESTIÓN PEDAGÓGICA

LINEAMIENTOS 2021

- División de Unidad Técnica Pedagógica en dos ciclos.
- Contexto Pedagógico Virtual- Presencial
- Priorización Curricular de acuerdo a criterios MINEDUC y evaluaciones conforme a decreto N°67
- Recursos Pedagógicos.
- Mejoramiento continuo: docentes y equipo de gestión
- Actividades externas

UNIDAD TÉCNICO PEDAGÓGICA

- Con el fin de optimizar la gestión pedagógica en nuestro establecimiento se decidió dividir la Unidad Técnica en dos ciclos:
 - ✓ Primer Ciclo: Séptimo Básico a Primero Medio
 - ✓ Segundo Ciclo: Segundo Medio a Cuarto Medio.
- Esta modificación ha permitido focalizar la atención del trabajo pedagógico de acuerdo a las necesidades que presenta cada nivel.

CONTEXTO VIRTUAL

El año escolar se caracterizó por cambios de acuerdo al contexto sanitario del momento, teniendo un periodo de virtualidad que se enmarcó en los dos primeros trimestres, finalizando con la presencialidad de todos los niveles durante el último trimestre. En razón de lo anterior, se tomaron las siguientes medidas:

- A partir de la experiencia del año 2020 se mantuvo el trabajo en la plataforma Classroom y clases virtuales a través de Meet, siendo estas dos herramientas complementadas con el uso permanente de correos institucionales de docentes y estudiantes.
- A partir del inicio del proceso de vacunación de los estudiantes, se retornó gradualmente la presencialidad, divididos en grupos, en jornadas acotadas con el foco en las asignaturas priorizadas por el MINEDUC.
- Hacia finales del año escolar algunos niveles realizaron actividades presenciales con el 100% del curso sustentadas en la voluntariedad y seguridad de todos.

Socialización Priorización Curricular

- Socialización de la fundamentación y los programas de estudio priorizados a jefes de departamentos.
- Lectura compartida y análisis por departamentos .
- Conversatorios sobre la propuesta y exposición de lineamientos generales institucionales en reuniones periódicas con docentes.
- Reunión Jefes Depto. – Equipo Directivo sobre lineamientos a seguir de acuerdo a propuestas y énfasis institucional.
- Operacionalización de lo acordado a través de los diferentes instrumentos (planificaciones – Clases Meet – entrega material de refuerzo y ejercitación)

Acuerdos en conjunto con los docentes.

De acuerdo a contexto y orientaciones de documentos **MINEDUC:**

- Concluir proceso de aprendizaje de **objetivos imprescindibles** para el aprendizaje profundo de los estudiantes en los distintos niveles con énfasis en 7°Básico y 1°Medio, es decir, centrarse en aquellos objetivos y actividades orientadas al **desarrollo de competencias** que le permitan a nuestros estudiantes enfrentar sólidamente los niveles superiores.
- Avanzar en objetivos integradores y significativos con foco interdisciplinario, es decir un **trabajo colaborativo** entre distintas asignaturas y con **sello Bicentenario** en todos los niveles, asegurando la calidad, excelencia y el siempre “ir más allá” para que nuestros estudiantes sientan las altas expectativas que sus docentes depositan en ellos.



LICEO BICENTENARIO PROVINCIAL
SANTA TERESA DE LOS ANDES
COLINA - LAMPA - TILTIL

Acciones en conjunto con los docentes

De acuerdo a contexto y orientaciones de lineamientos **Corporativos e Institucionales**:

- En **4° Medio** centrar el foco en la recuperación y refuerzo de los aprendizajes a evaluar en Prueba de Transición Universitaria, para lo cual se tomaron como hoja de ruta los temarios publicados sobre esta evaluación. Además se facilitaron los espacios para el desarrollo de talleres orientados a este fin, junto con trabajar talleres de diversas asignaturas afines a la evaluación de selección universitaria.
- Desde **7° Básico a 3° Medio** centrar el foco en las asignaturas de Lenguaje y Matemática con apoyo de recursos proporcionados por Red Bicentenario, Corporación Municipal y plataformas trabajadas.
- Velar por el buen estado emocional de los estudiantes, estableciendo una organización curricular plasmada en un horario abordable por la educación on line y con talleres de contención emocional y el desarrollo de un proceso de reintegración gradual presencial a través de jornadas de reflexión.

Proceso Evaluativo Educación Básica

- Para establecer los criterios de evaluación, y la obtención de la Calificación Final 2021 de cada una de las asignaturas priorizadas, se consideró las calificaciones obtenidas durante los tres trimestres del año y las evaluaciones desarrolladas tanto a distancia como de forma presencial, enfatizando en el trabajo con los niveles 1 y 2 de las respectivas asignaturas priorizadas.
- En cuanto a las asignaturas priorizadas estas fueron Lenguaje, Matemática, Ciencias Naturales, Historia, Inglés y asignaturas interdisciplinarias como Educación Física, Artes y Tecnología, las cuales pudieron desarrollar su proceso evaluativo con éxito considerando los contextos virtuales y presenciales.

Proceso Evaluativo Educación Media

- Las asignaturas priorizadas para los niveles de I a III año medio correspondieron a Lenguaje, Matemática, Historia y Geografía, Biología, Química, Física e Inglés y Diferenciados correspondientes al plan de estudio III año medio 2021.
- Respecto a IV año medio se consideraron las asignaturas priorizadas de Lenguaje, Matemática, Historia y Geografía, Biología, Física y Química, en conjunto con la realización de asignaturas diferenciadas en apoyo a las competencias para las evaluaciones de finalización del proceso de escolaridad.
- La calificación final de cada asignatura priorizada, se obtuvo con dos notas. La obtención de esta calificación, respondió a todo el proceso formativo realizado por el Establecimiento.

Recursos Pedagógicos

El establecimiento contó con los siguientes recursos pedagógicos:

- Para 4tos medios:
 - Plataforma Puntaje Nacional
 - Plataforma de lectura Beereaders
- Para 7mo Básico a 3ros medios:
 - Plataforma de lectura Beereaders
 - Plataforma de Matemática Adaptativamente
- Para 8vo Básico y 2dos medios:
 - Plataforma de lectura Beereaders
- Para 8vo Básico
 - Texto Digital Ciencias y Matemática MINEDUC



LICEO BICENTENARIO PROVINCIAL
SANTA TERESA DE LOS ANDES
COLINA - LAMPA - TILTIL

Recursos para el seguimiento

El establecimiento contó con los siguientes recursos de seguimiento:

- KIMCHE, servicio que entregó:
 - Reporte de actividades por profesor
 - Reporte de actividades por estudiantes.
 - Reporte de ingreso de estudiantes a Meet
 - Reporte de ingreso de estudiantes a Classroom.
- Reportes docentes que fueron consolidados por UTP y enviados periódicamente a UTP Comunal.

Mejoramiento Continuo de Docentes y Equipo de gestión



LICEO BICENTENARIO PROVINCIAL
SANTA TERESA DE LOS ANDES
COLINA - LAMPA - TILTIL

Todos los docentes y el equipo directivo participaron de charlas de CPEIP sobre Priorización curricular, además de inscribirse en distintos cursos, dentro de los cuales se destacan:

- ABP (Profuturo – CPEIP y ACHNAP)
- Estrategias para el desarrollo de habilidades socioemocionales en contexto.
- Instrumentos de evaluación formativa en contexto y secuencias de aprendizaje en el aula a partir del DECRETO 67.
- Priorización curricular (en las diferentes asignaturas).
- Perfeccionamiento interno como herramientas de meditación para el bienestar personal.

Actividades Externas

Docentes del establecimiento participaron y/o promovieron las siguientes actividades con los estudiantes:

- Participación docente en Intercambio de prácticas exitosas en las asignaturas de Lenguaje y Matemática. Red Bicentenario.
- Participación en Competencia de Modelamiento Matemático obteniendo la clasificación a la última etapa del torneo siendo el único establecimiento municipal en obtener este logro.
- Desarrollo del proceso de evaluación PET que permitió a nuestros estudiantes de cuarto medio certificarse en el idioma inglés.

Alianza con Technovation



Participación de nuestro liceo en programas impartidos por la organización “Technovation” con el propósito de impulsar el interés de las estudiantes por el desarrollo de nuevas tecnologías y la innovación digital. De esta forma abrirles las puertas a nuevas oportunidades académicas, entregándoles conocimientos que tendrán un impacto relevante en su futuro.

Participación en Inspiringgirls: Inspirando sueño



Con el objetivo de aumentar la autoestima y las expectativas profesionales de las estudiantes, nuestro liceo participó en el programa “Academia Inspiradas”, realizado por la Fundación Inspiringirl. Colaborando así a visibilizar la amplia variedad de profesiones existentes, sin que el hecho de ser mujer suponga ninguna limitación para ellas, siempre que se basen en el trabajo, esfuerzo y perseverancia.



LICEO BICENTENARIO PROVINCIAL
SANTA TERESA DE LOS ANDES
COLINA - LAMPA - TILTIL

LIDERAZGO

OBJETIVO:

- Asegurar el cumplimiento efectivo de las acciones, por medio de un sistema de seguimiento y monitoreo del Plan de Mejoramiento Educativo.

ACCIONES

- Sistematización de la información del PME.
- Apoyo UTP Comunal.
- Página web Institucional.



LICEO BICENTENARIO PROVINCIAL
SANTA TERESA DE LOS ANDES
COLINA - LAMPA - TILTIL

CONVIVENCIA ESCOLAR 2021

OBJETIVOS

La Convivencia escolar fue un aspecto fundamental en los procesos virtuales y presenciales del año 2021, es por lo anterior que se fijaron objetivos considerando las dinámicas que podían desarrollarse durante el año escolar 2021.

- Mejorar instancias de prevención de conductas de riesgo y protección, promoción de hábitos de vida saludable, articulando acciones de manera transversal en la comunidad educativa.
- Fortalecer un clima de sana convivencia y participación activa que incida significativamente en el desarrollo de aprendizajes de calidad y formación integral de los alumnos.



LICEO BICENTENARIO PROVINCIAL
SANTA TERESA DE LOS ANDES
COLINA - LAMPA - TILTIL

CHARLAS DE CONTENCIÓN EMOCIONAL



LICEO BICENTENARIO PROVINCIAL
SANTA TERESA DE LOS ANDES
COLINA - LAMPA - TILTIL

SEGUIMIENTO A ESTUDIANTES CON DIFICULTADES SOCIOEMOCIONALES

BECAS Y APOYOS SOCIALES 2021

Beca Alimenticia JUNAEB

Canastas JUNAEB	Cantidad
De 7° Básico a 4° Medios Prioritarios	471



LICEO BICENTENARIO PROVINCIAL
SANTA TERESA DE LOS ANDES
COLINA - LAMPA - TILTIL

GESTIÓN DE RECURSOS

Cuenta Pública 2021

Corporación de Desarrollo Social de Colina

CENTRO DE COSTO	LICEO BICENTENARIO	TOTAL
215-21-01-001-001-001	SUELDOS BASES	367,009,659
215-21-01-001-001-003	ASIGNACION DE RESPONSABILIDAD	12,716,705
215-21-01-001-001-004	HORAS EXTRAORDINARIAS	12,912,668
215-21-01-001-001-006	BIENIOS DOCENTES	47,060,492
215-21-01-001-001-009	ASIGNACION MUNICIPAL	11,481,866
215-21-01-001-001-013	RETROACTIVO REMUNERACIONES	91,194
215-21-01-001-001-014	ASIGNACION LEY 19.464	5,581,481
215-21-01-001-001-017	ASIGNACION DE EXCELENCIA DOCENTES	44,633,572
215-21-01-001-001-018	INCREMENTO REMUNERACIONES	3,800,724
215-21-01-001-001-019	BIENIOS CORPORACION PERSONAL NO DOCENTE	20,800,331
215-21-01-001-001-020	INCENTIVOS EDUCACION	3,613,600
215-21-01-001-001-022	ASIS. MUNICIPAL NO DOCENTE	150,000
215-21-01-001-001-023	ASIGNACION BRP TITULO	106,281,817
215-21-01-001-001-024	ASIGNACION BRP MENCION	34,814,094
215-21-01-001-001-028	COTIZACIONES DE ACCIDENTES DE TRABAJO	11,236,739
215-21-01-001-001-029	MOVILIZACION	4,483,436
215-21-01-001-001-030	ASIGNACION DE CAJA	85,000
215-21-01-001-001-032	ASIGNACION COLACION JECD	5,171,630
215-21-01-001-001-034	COTIZACION DE CESANTIA	3,472,437
215-21-01-001-001-035	AGUINALDOS LEGALES	6,622,994
215-21-01-001-001-037	BONO ESCOLARIDAD	1,414,094
215-21-01-001-001-038	BONO ADICIONAL ESCOLARIDAD	377,280
215-21-01-001-001-042	COTIZACION SEGURO INVALIDEZ Y SOBREVIVENCIA (SIS)	15,944,797
215-21-01-001-001-044	INDEMNIZACIONES	12,817,600
215-21-01-001-001-047	BONO ESPECIAL	8,932,657
215-21-01-001-001-048	BONO VACACIONES	3,004,671
215-21-01-001-001-052	ASIGNACION BONO FERIADO VIGILANCIA	370,000
215-21-01-001-001-054	BONO DESEMPEÑO LABORAL	5,808,650
215-21-01-001-001-056	ASIGNACION RESPONSABILIDAD UTP	5,507,582
215-21-01-001-001-057	ASIGNACION MUNICIPAL LICEO BICENTENARIO	89,476,365

215-21-01-001-001-060	ASIGNACION DESEMPEÑO COLECTIVO	8,217,795
215-21-01-001-001-066	ASIGNACION RESPONSABILIDAD CHOFERES	5,902,134
215-21-01-001-001-068	ASIGNACION EXCELENCIA ASISTENTES DE LA EDUCACION	3,067,628
215-21-01-001-001-070	BONO Y BONIFICACIONES LEGALES	7,053
215-21-01-001-001-073	ASIGNACION DE CAPACITACION	3,760,582
215-21-01-001-001-077	BONO CORPORACION	10,305,000
215-21-01-001-001-078	ASIGNACION CURSO OS 10	801,060
215-21-01-001-001-079	ASIGNACION TRAMO DESARROLLO PROFESIONAL	91,543,654
215-21-01-001-001-084	ASIGNACION RESPONSABILIDAD DIRECTIVOS	16,589,604
215-21-01-001-001-085	ASIGNACION RESPONSABILIDAD INSPECTOR GENERAL	1,651,850
215-21-01-001-001-086	ASIGNACION ESPECIAL DE LOS ASISTENTES DE LA EDUCACION	6,880,749
215-21-01-001-001-088	ASIGNACION RESPONSABILIDAD ORIENTACION	145,313
215-21-01-001-001-093	INCENTIVO DOCENTE 2	3,668,352
215-21-01-001-001-094	INCENTIVO DIRECTIVOS	1,693,358
215-21-01-001-001-107	ASIG. RESPONSABILIDAD ASISTENTES DE TRANSPORTE	2,385,408
215-21-01-001-001-111	BONO MENSUAL ARTICULO 46 LEY 21.196	401,813
215-21-01-001-001-113	ASIGNACION RESPONSABILIDAD PASANTIA NACIONAL	277,776
215-21-01-001-001-123	BONO ART. 67 LEY 21.306.-	6,076,390
215-22-01-001-000-000	PARA PERSONAS	706,531
215-22-02-002-000-000	VESTUARIO, ACCESORIOS Y PRENDAS DIVERSAS	195,160
215-22-04-001-000-000	MATERIALES DE OFICINA	428,200

Cuenta Pública 2021

Corporación de Desarrollo Social de Colina

215-22-04-007-000-000	MATERIALES Y ÚTILES DE ASEO	1,221,479
215-22-04-009-000-000	INSUMOS, REPUESTOS Y ACCESORIOS COMPUTACIONALES	537,471
215-22-04-013-000-000	EQUIPOS MENORES	820,469
215-22-06-001-000-000	MANTENIMIENTO Y REPARACIÓN DE EDIFICACIONES	3,939,513
215-22-06-003-000-000	MANTENCION Y REPARACION MOBILIARIO Y OTROS	195,998
215-22-06-006-000-000	MANTENCION Y REPARACION DE OTRAS MAQUINAS Y EQUIPOS	789,565
215-22-06-007-000-000	MANTENIMIENTO Y REPARACION DE EQUIPOS INFORMATICOS	26,980
215-22-08-001-000-000	SERVICIOS DE ASEO	56,525
215-22-09-004-000-000	ARRIENDO DE MOBILIARIO Y OTROS	3,401,422
215-22-10-002-000-000	PRIMAS Y GASTOS DE SEGUROS	194,140
215-22-11-001-000-000	ESTUDIOS E INVESTIGACIONES	5,907,876
215-22-12-002-000-000	GASTOS MENORES	603,236
215-22-12-006-000-000	CONTRIBUCIONES	1,205,583
215-31-02-005-000-000	EQUIPAMIENTO	83,948,893
	ADMINISTRACION CENTRAL	67,965,419
	Total centro de costo	1,181,224,114

Cuenta Pública 2021

Corporación de Desarrollo Social de Colina

CENTRO DE COSTO	LICEO BICENTENARIO	TOTAL
115-05-03-003-001-001	SUBVENCIONES REGULARES	754,444,311
115-05-03-003-001-004	SUBVENCION ASIGNACION LEY 19.464	7,452,135
115-05-03-003-001-005	SUBVENCION LEY 19.933	77,893,670
115-05-03-003-001-006	SUBVENCION ASIGNACION POR TRAMO DESARROLLO PROFESIONAL	45,317,697
115-05-03-003-001-007	SUBVENCION ALTA CONCENTRACION ALUMNOS VULNERABLES	351,111
115-05-03-003-001-008	SUBVENCION ASIGNACION RECONOCIMIENTO PROFESIONAL	126,909,495
115-05-03-003-001-009	SUBVENCION MANTENCION	11,674,833
115-05-03-003-001-013	SUBVENCION DE EXCELENCIA ACADEMICA DOCENTE	76,703,390
115-05-03-003-001-014	SUBVENCION EXCELENCIA ASISTENTES DE LA EDUCACION	4,150,883
115-05-03-003-001-015	ASIGNACION DESEMPEÑO COLECTIVO	8,123,329
115-05-03-003-001-017	PRO-RETENCION	8,105,199
115-05-03-003-001-020	BONO DESEMPEÑO LABORAL ASISTENTES DE LA EDUCACION	3,977,962
115-08-01-001-000-000	INGRESOS REEMBOLSO LICENCIAS MEDICAS EDUCACION	34,967,825
115-05-03-003-001-026	BONO MENSUAL ARTICULO 46 LEY 21.196	401,813
115-05-03-003-001-029	BONO ESCOLARIDAD	1,414,094
115-05-03-003-001-030	BONO ADICIONAL ESCOLARIDAD	377,280
115-05-03-003-001-031	AGUINALDOS	6,622,994
115-05-03-003-001-033	BONO VACACIONES	3,004,671
115-05-03-003-001-032	BONO ESPECIAL	8,932,657
	Total centro de costo	1,180,825,349

CUENTA PÚBLICA LEY SEP 2021



ESTABLECIMIENTO EDUCACIONAL	INGRESOS: \$ 225.756.771		Distribución Gráfica de gastos
	GASTOS	SALDO	
LICEO BICENTENARIO			<ul style="list-style-type: none"> ■ Remuneración de personal ■ Incentivo docente ■ Contratación de servicios externos ■ Arriendo de fotocopidora ■ Plataforma Digital ■ Insumos Covid ■ Uniforme ■ ATE ■ Rec, pedag. Y de insumos generales
Remuneración de personal	\$ 191.084.458		
Incentivo docente	\$ 15.850.234		
Contratación de servicios externos	\$ 3.347.161		
Arriendo de fotocopidora	\$ 1.233.574		
Plataforma Digital	\$ -	\$ -824.787	
Insumos Covid	\$ 5.944.585		
Uniforme	\$ 3.570.000		
ATE	\$ -		
Rec, pedag. Y de insumos generales	\$ 5.551.546		
TOTAL	\$ 226.581.558		

FONDO DE APOYO A LA EDUCACIÓN PÚBLICA Y MOVÁMONOS POR LA EDUCACIÓN PÚBLICA

ESTABLECIMIENTO EDUCACIONAL	GASTOS	% Distribución del gasto
LICEO BICENTENARIO		
Inversión De Recursos, Equipamiento E Innovaciones Pedagógicas Y Apoyo A Los Estudiantes	\$ 5.942.860	8,23%
Mejoramiento, Adquisición Y Renovación De Equipamiento Y Mobiliario	\$ 3.301.358	4,57%
Movamonos Por La Educación Pública De Calidad	\$ 8.995.015	12,46%
Mantenición, Conservación, Mejoramiento Y Regularización De Inmuebles E Infraestructura	\$ 53.946.912	74,73%
TOTAL	\$ 72.186.145	100,00%

Distribución Gráfica de gastos

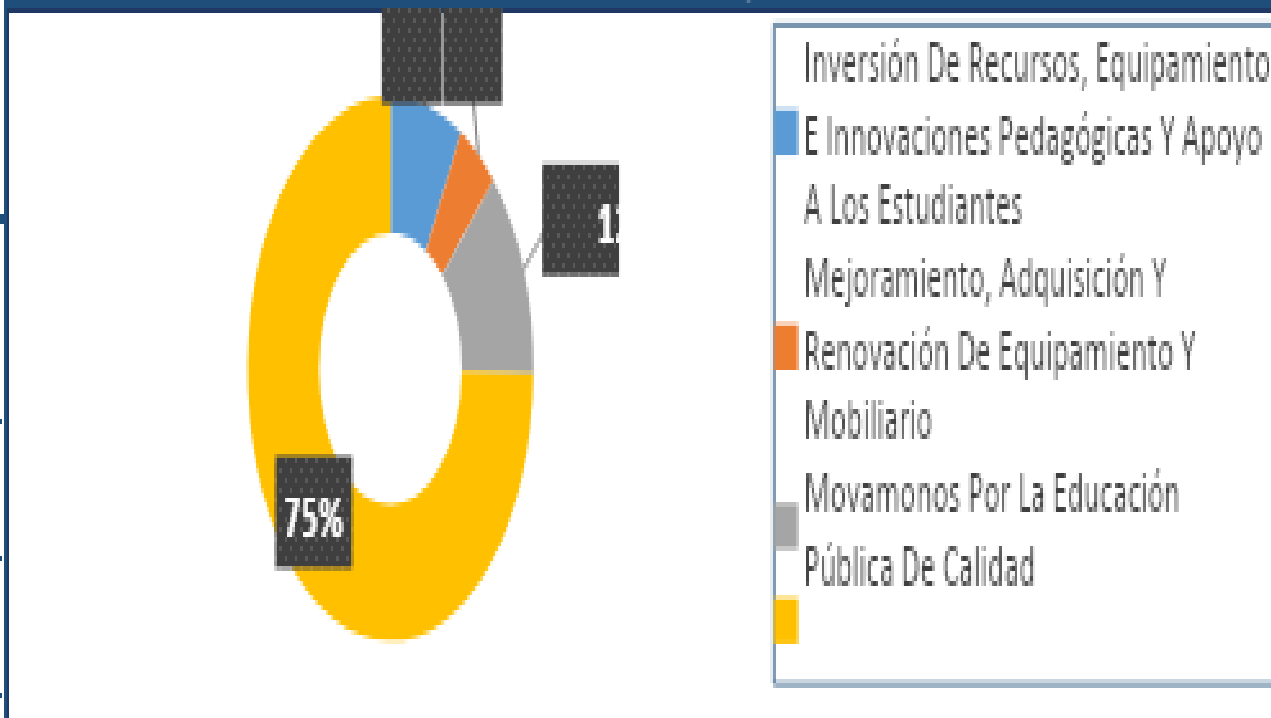



LICEO BICENTENARIO PROVINCIAL
SANTA TERESA DE LOS ANDES
COLINA - LAMPA - TILTIL

Aporte Centro General de Padres y Apoderados año 2021

SALDO AL 01/12/20			8.984.805
MATRICULAS 2021			13.516.500
SALDO INICIAL MARZO 2021			22.501.305
	TOTAL GASTOS 2020		20.454.020
	SALDO AL 30/12/21		2.047.285
18-dic	EQUIPAMIENTO SALA		2.500.000
11-ene	EQUIPAMIENTO SALA		500.000
18-ene	PUNTAJE NACIONAL AÑO 2021		588.491
26-abr	MAQUINA CORTAR PASTO		438.930
24-jun	ESCOBAS,CABLES CAMARAS		46.440
09-dic	U.DE CHILE NIC-CH		79.326
24-mar	TRIPODI CAMARAS LICEO		71.880
30-jun	TRIPODI CAMARAS LICEO		107.820
20-jun	AYUDA FALLECIAMIENTO		600.000
07-jul	AYUDA FAMILIA (INCENDIO)		300.000
07-jul	CAMARAS PARA LICEO		1.618.195
07-jul	CABLES		75.000
06-sept	BIBLIOTECA		5.000.000
09-sept	EMPANADAS		75.000
05-oct	REFRIGERADOR DIA PROF		299.999
05-oct	MICROHONDAS PROFESORES		64.990
14-oct	COCTEL DIA PROFESORES		324.000
16-nov	TALONARIOS		71.400
16-nov	BIBLIOTECA		5.000.000
17-nov	BIBLIOTECA		1.055.100
17-nov	GALVANOS		347.058
29-dic	PUNTAJE NACIONAL AÑO 2022		1.290.391
			20.454.020

SALDO AL 30/12/21	2.047.285
MATRICULAS 2022	17.340.000
SALDO AL 01/03/22	19.387.285
GASTOS 2022	760.000
SALDOS	18.627.285

	PREPARACION	
24-feb	SALAS	160.000
	AYUDA	
07-mar	FALLECIMIENTO	300.000
	AYUDA	
07-mar	PROFESORA	300.000

760.000



LICEO BICENTENARIO PROVINCIAL
SANTA TERESA DE LOS ANDES
COLINA - LAMPA - TILTIL

RESULTADOS Y LOGROS

ASISTENCIA

Promedio asistencia: 96%



INFORMACIÓN MATRÍCULA 2021

Niveles



Matrícula



Índice de Vulnerabilidad



CATEGORÍA DE DESEMPEÑO DE NUESTRO LICEO 2020 – 2021

Enseñanza Básica

Desempeño ALTO

Enseñanza Media

Desempeño ALTO

SISTEMA NACIONAL DE EVALUACIÓN DE DESEMPEÑO (SNED) 2021

DESEMPEÑO DESTACADO 100%

CRITERIOS EVALUADOS

- SUPERACIÓN

- EFECTIVIDAD

- IGUALDAD DE OPORTUNIDADES

- INICIATIVA

- MEJORAMIENTO CONDICIONES DE TRABAJO

- INTEGRACIÓN Y PARTICIPACIÓN

- ADECUACIÓN FUNCIONAMIENTO UNIDAD EDUCATIVA

CONVENIO LEY SEP

OBJETIVOS DE LA LEY

- Acortar la brecha social y brindar más oportunidades a los estudiantes de escasos recursos.
- Buscar el progreso educativo, tanto en lo académico como en lo socio-Emocional.
- Gestionar el proceso de enseñanza – aprendizaje para el desarrollo equitativo e integral de los estudiantes.

CONVENIO LEY SEP

NUESTROS OBJETIVOS

- El Liceo Bicentenario Provincial Santa Teresa de Los Andes renueva anualmente el convenio **Ley de Subvención Escolar Preferencial (4 años)**
- Para el año 2021, la excepcionalidad del contexto sanitario impuso centrar las acciones de la gestión en todas aquellas actividades que robustecieran la capacidad de trabajo en los procesos de aprendizaje y de contención socioemocional, de manera de lograr los objetivos que contempla esta ley y su convenio.

Situación académica año 2021

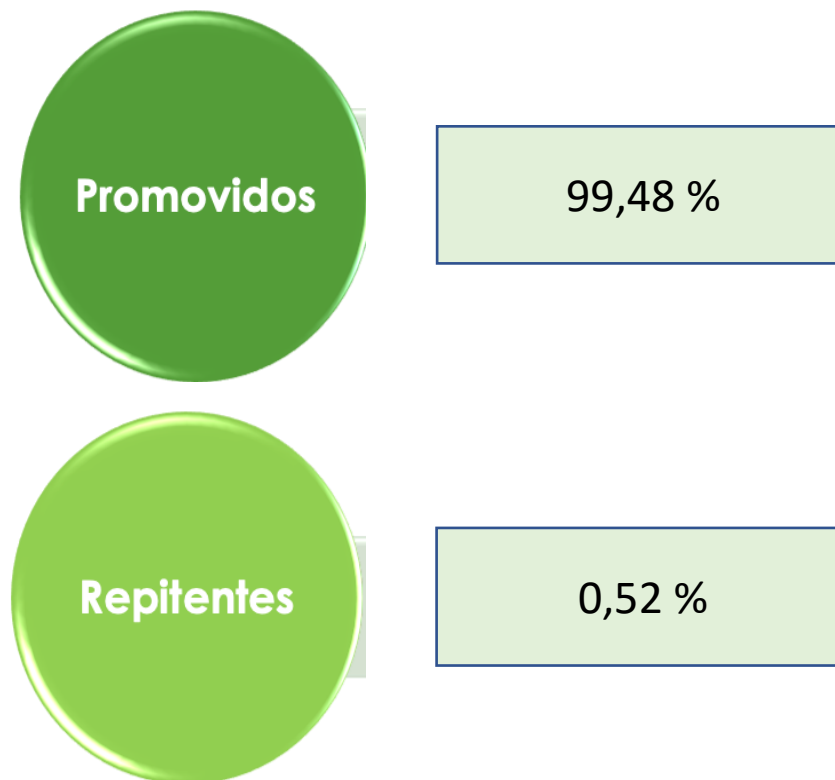



LICEO BICENTENARIO PROVINCIAL
SANTA TERESA DE LOS ANDES
COLINA - LAMPA - TILTIL

Informe de Desempeño de Estudiantes de Enseñanza Media. Proceso de Admisión



LICEO BICENT. PROV. STA. TERESA DE LOS AN-
DES
HUMANISTA CIENTÍFICO DIURNO

Departamento de Evaluación, Medición y Registro
Educativo

DEMRE

Análisis Histórico puntaje PSU

Liceo Bicentenario Provincial Santa Teresa de Los Andes

Año Admisión	Lenguaje	Matemática	Historia	Ciencias
2017	571	602	560	559
2018	569 - 2	582 - 20	564 +4	575 +16
2019	579 +10	575 - 7	570 +6	583 +8
2020	584 +5	577 +2	621 +51	593 +10
2021	588 +4	595 +18	587 +17	610 +17
2022	600 +12	575 -20	583 -4	580 - 30

Los 15 mejores municipales

Lugar	Colegio	Comuna	Rinden	Promedio PDT	PDT: 700 o +
1	Liceo Augusto D'Halmar	Ñuñoa	97	673,1	33
2	Liceo Bicentenario de Temuco	Temuco	69	642,9	9
3	Liceo Bicentenario San Pedro de Puente Alto	Puente Alto	68	624,5	5
4	Liceo Instituto Nacional	Santiago	647	612,4	80
5	Liceo Municipalizado Amanda Labarca	Vitacura	84	603,2	6
6	Liceo República de Siria	Ñuñoa	115	595,2	12
7	Liceo Bicentenario Santa María de Las Condes	Las Condes	39	594,3	6
8	Liceo Nacional de Maipú	Maipú	230	592,3	22
9	Liceo Bicent. Prov. Sta. Teresa de Los Andes	Colina	118	587,7	6
10	Liceo Bicentenario de Niñas de Maipú	Maipú	137	587,2	9
11	Liceo Carmela Carvajal de Prat	Providencia	278	586,8	19
12	Liceo Bicentenario Zapallar de Curicó	Curicó	152	582,6	5
13	Liceo Juan Pablo II de Las Condes	Las Condes	33	577,2	2
14	Liceo Lenka Franulic	Ñuñoa	55	577,1	1
15	Liceo Bicentenario de Coronel	Coronel	77	571,7	3

*Solo considera a colegios con más de 10 alumnos.

**No considera generaciones pasadas.

PROMEDIOS PSU HISTÓRICO

Año Admisión	Lenguaje	Matemática	Promedio
2017	571	602	586,5
2018	569 - 2	582 - 20	575,5
2019	579 +10	575 - 7	577
2020	584 +5	577 +2	580,9
2021	588 +4	595 +18	591.5
2022	600 +12	575 -20	587,5



LICEO BICENTENARIO PROVINCIAL
SANTA TERESA DE LOS ANDES
COLINA - LAMPA - TILTIL

EVIDENCIAS DE NUESTRAS ACCIONES 2021

Recepción de textos escolares proporcionados por el MINEDUC





LICEO BICENTENARIO PROVINCIAL
SANTA TERESA DE LOS ANDES
COLINA - LAMPA - TILTIL

FERIA UNIVERSITARIA VOCACIONAL

Participan:



Organizan:



Panoramia
Educacional

TALLER INSPIRINGGIRLS





LICEO BICENTENARIO PROVINCIAL
SANTA TERESA DE LOS ANDES
COLINA - LAMPA - TILTIL

PREMIACIÓN TECHNOVATION



APADRINAMIENTO 4° MEDIOS A 7° BÁSICOS 2021







LICEO BICENTENARIO PROVINCIAL
SANTA TERESA DE LOS ANDES
COLINA - LAMPA - TILTIL

CELEBRACIÓN DÍA DEL PROFESOR



POLERÓN GENERACIONAL 2021





LICEO BICENTENARIO PROVINCIAL
SANTA TERESA DE LOS ANDES
COLINA - LAMPA - TILTIL

DESPEDIDA 4° MEDIOS



GRADUACIÓN 4TOS MEDIOS





LICEO BICENTENARIO PROVINCIAL
SANTA TERESA DE LOS ANDES
DOLINA - LAMPA - TILTIL

PROYECCIÓN 2022

- Retorno a la presencialidad con jornada escolar completa.
- Organización basada en Semestres.
- Desarrollo de objetivos priorizados según MINEDUC y procesos evaluativos presenciales.
- Utilización de plataformas de apoyo pedagógico como Adaptativamente, Beereaders y Puntaje Nacional.
- Continuar con el uso de herramientas TIC que apoyen el proceso pedagógico como la utilización de Classroom y KIMCHE.
- Desarrollo de evaluaciones diagnósticas y procesos de nivelación de competencias no desarrolladas durante virtualidad.



LICEO BICENTENARIO PROVINCIAL
SANTA TERESA DE LOS ANDES
COLINA - LAMPA - TILTIL

"Se el cambio que
quieres ver en el mundo"

